



GUÍA PARA DESCARGA E IMPRESIÓN DEL CERTIFICADO DE TERMINO DE ESTUDIOS EN FORMATO ELECTRÓNICO

1. Descargarás en tu PC el archivo comprimido **.zip** que se envió a tu correo electrónico Institucional, el cual podrás abrirlo con los siguientes programas:

a) WinRAR

(Para descarga <https://www.winrar.es/descargas>)



b) WinZIP

(Para descarga <https://www.winzip.com/win/es/downwz.html>)



2. En tu carpeta **DESCARGAS** encontraras el archivo **.zip**:

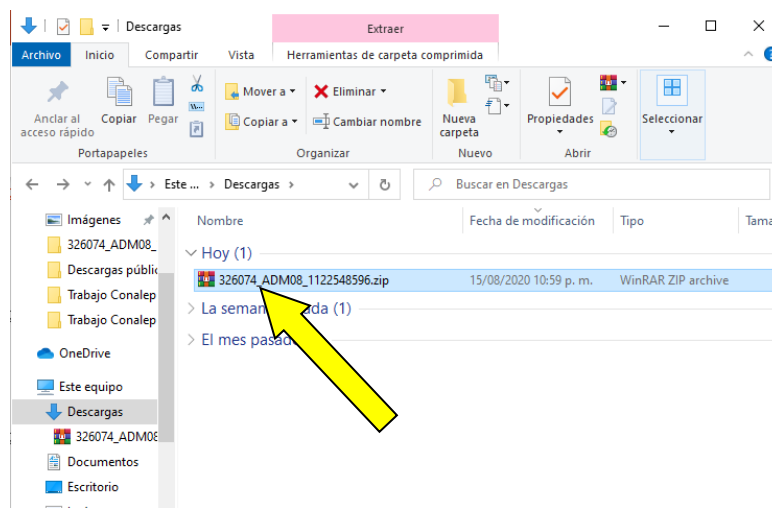

3. Damos doble clic sobre el archivo **.zip** para abrirlo con el programa WinRAR, y posteriormente extraerlos dando un clic en **Extract To**:

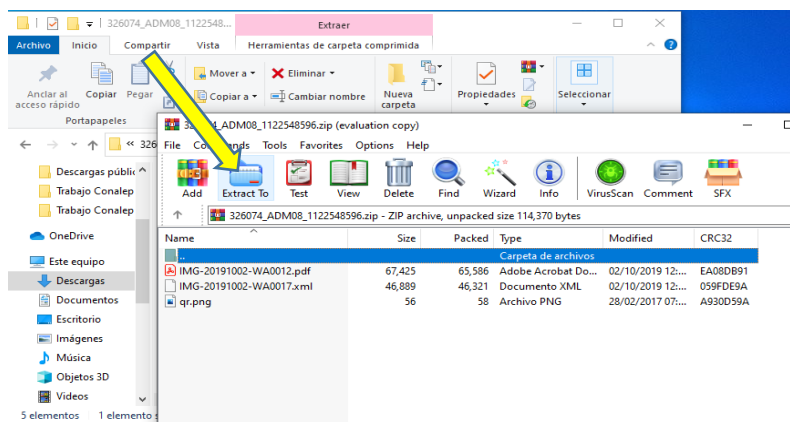

4. La ubicación se deja en **Descargas** y damos clic en **aceptar**

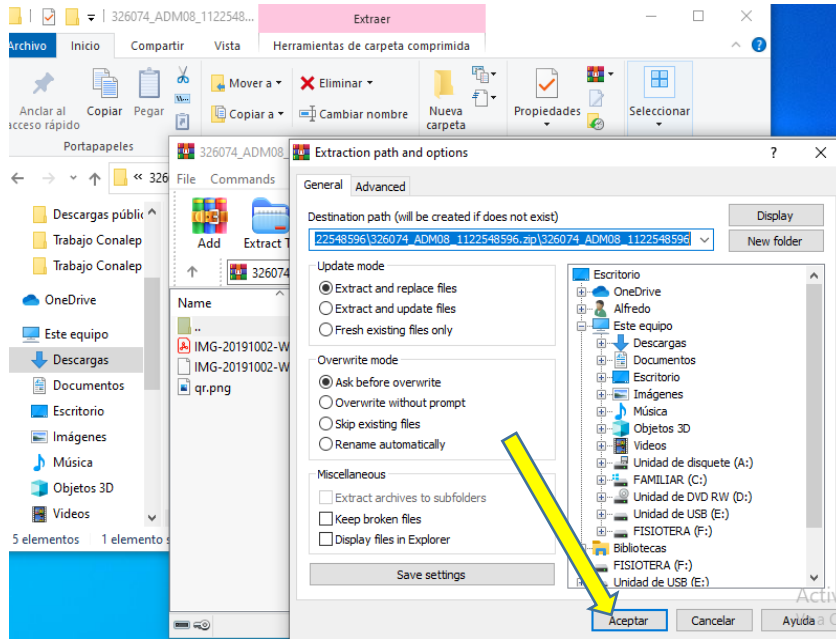

5. Ahora abrimos la carpeta recién generada la cual contiene tres archivos con las siguientes extensiones: **.PDF .XML .PNG**

El archivo en que podrás visualizar tu Certificado de Terminación de Estudios es el de extensión **.PDF**, **este archivo consta de cuatro páginas que podrás imprimir en dos hojas blancas tamaño carta a doble cara** (se recomienda utilizar Adobe Acrobat).

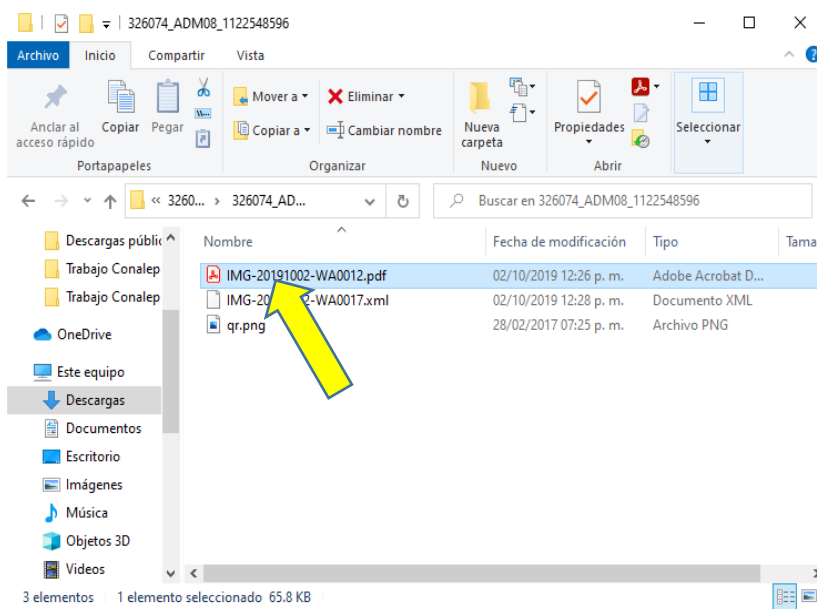



6. En la primera página encontraras datos del Plantel, datos personales del egresado, promedio general de la carrera, módulos acreditados de formación profesional básica y extendida; así como sellos digitales y código QR que dan seguridad y validez oficial a tu documento.

Document header with logos, title 'El Colegio Nacional de Educación Profesional Técnica...', and a table of 'Promedio de Aprovechamiento:' with columns for 'Módulo', 'Calif.', 'Total de Pts.', and 'Créditos'.

7. En la segunda página los Referentes Normativos del Perfil de Egreso.

Document header with 'conalep' logo and title 'Referentes normativos del perfil de egreso'. Contains text about 'Competencias genéricas', 'Competencias disciplinares básicas', 'Competencias disciplinares extendidas', 'Competencias profesionales básicas', and 'Competencias profesionales extendidas'.



